

Comment fait-on les bébés ?

Pour faire un bébé, il faut que se rencontrent un homme et une femme qui s'aiment.

Colle un cœur rouge sur l'image des couples qui s'aiment. On dit qu'ils sont **amoureux**.

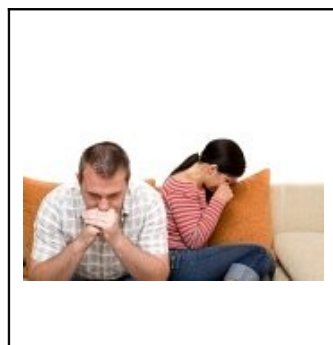
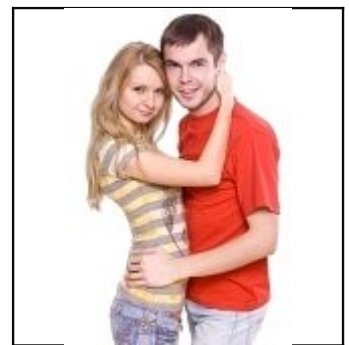
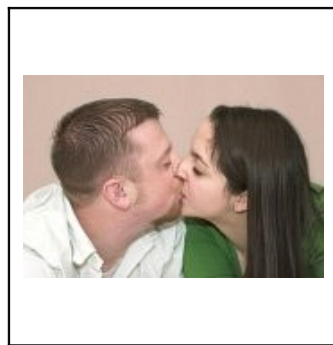
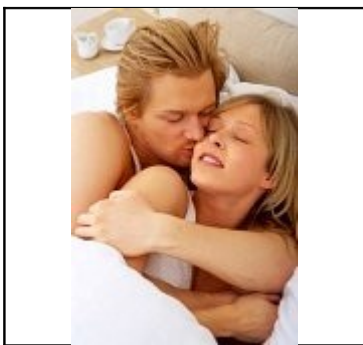
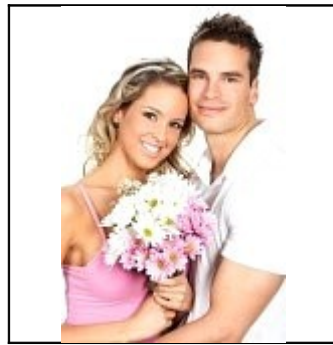

Petits cœurs à découper et à coller.

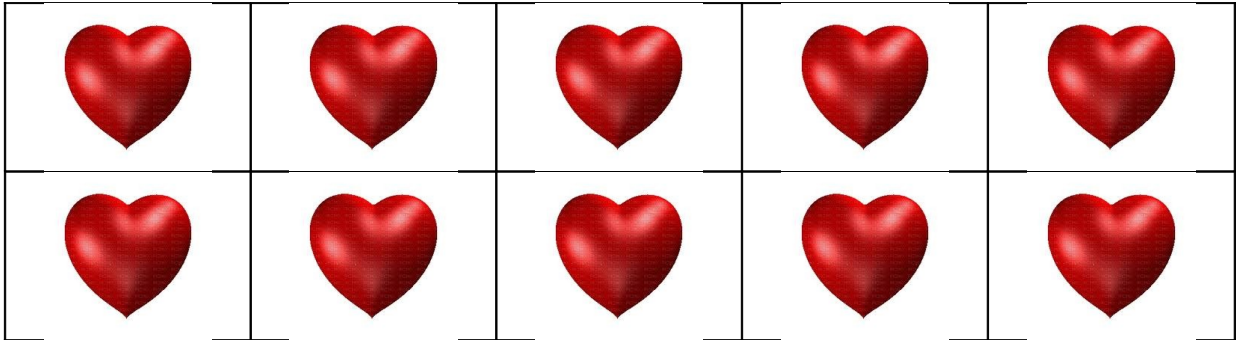

Quand ils le décident, l'homme et la femme qui s'aiment peuvent avoir un enfant.

Pour cela, il faut que l'ovule que fabrique la femme rencontre un des spermatozoïdes qu'a fabriqué l'homme.

Colle l'étiquette sous la bonne photo.

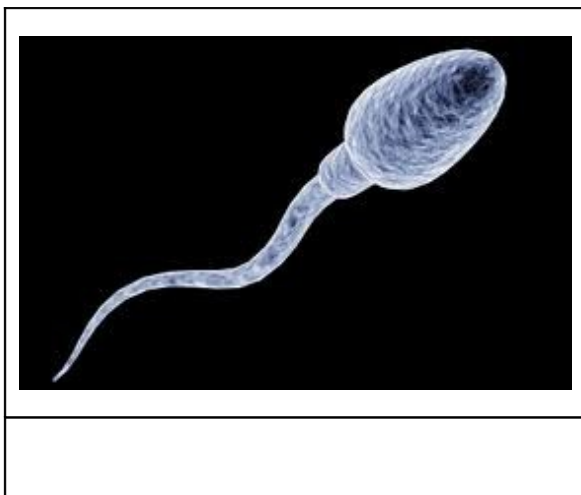

Étiquettes à découper et à coller.

L'ovule	Le spermatozoïde
---------	------------------

Coche la bonne réponse.

Quel est le nom de l'organe qui **fabrique les ovules** chez la femme :

- Le testicule
- Le vagin
- L'utérus
- L'ovaire
- Le pénis
- Le sein

Quel est le nom de l'organe qui **fabrique les spermatozoïdes** chez l'homme :

- Le testicule
- Le vagin
- L'utérus
- L'ovaire
- Le pénis
- Le sein

La rencontre de l'ovule et du spermatozoïde a lieu dans l'une des **trompes** qui appartiennent à l'appareil reproducteur de la femme.

Fais une croix sur chacune des deux trompes de la femme.

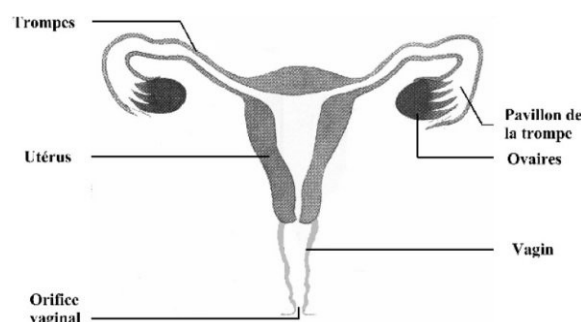

Pour que les spermatozoïdes puissent rejoindre l'ovule qui est dans la trompe, il faut qu'il y ait **accouplement** : l'homme doit mettre son pénis dans le vagin de la femme et y déverser les spermatozoïdes qu'il a fabriqués.

Regarde cette photo, fais une croix sur le pénis de l'homme qui est entré dans le vagin de la femme.

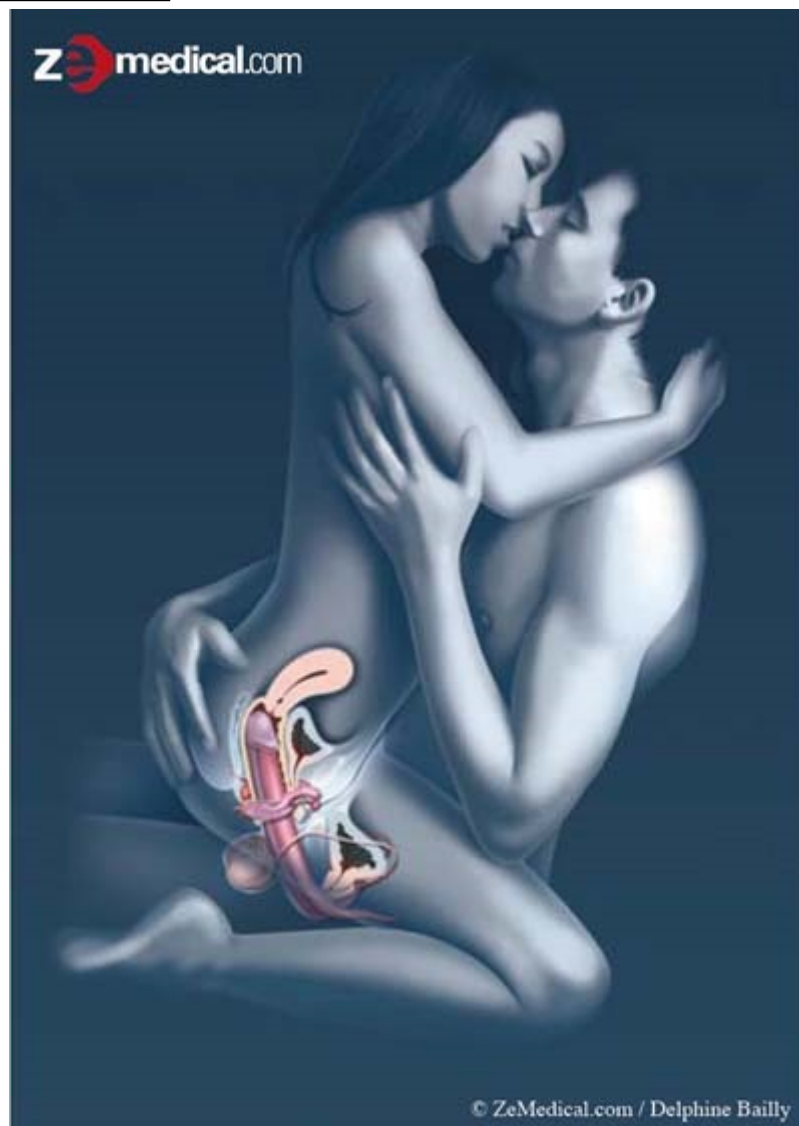

Quand l'homme met son pénis dans le vagin de la femme, on dit qu'ils **font l'amour**.

Pour que le pénis de l'homme puisse entrer dans le vagin de la femme, il faut que le pénis devienne grand et dur. C'est **l'excitation**.

Entoure le pénis sur chacune de ces deux images.

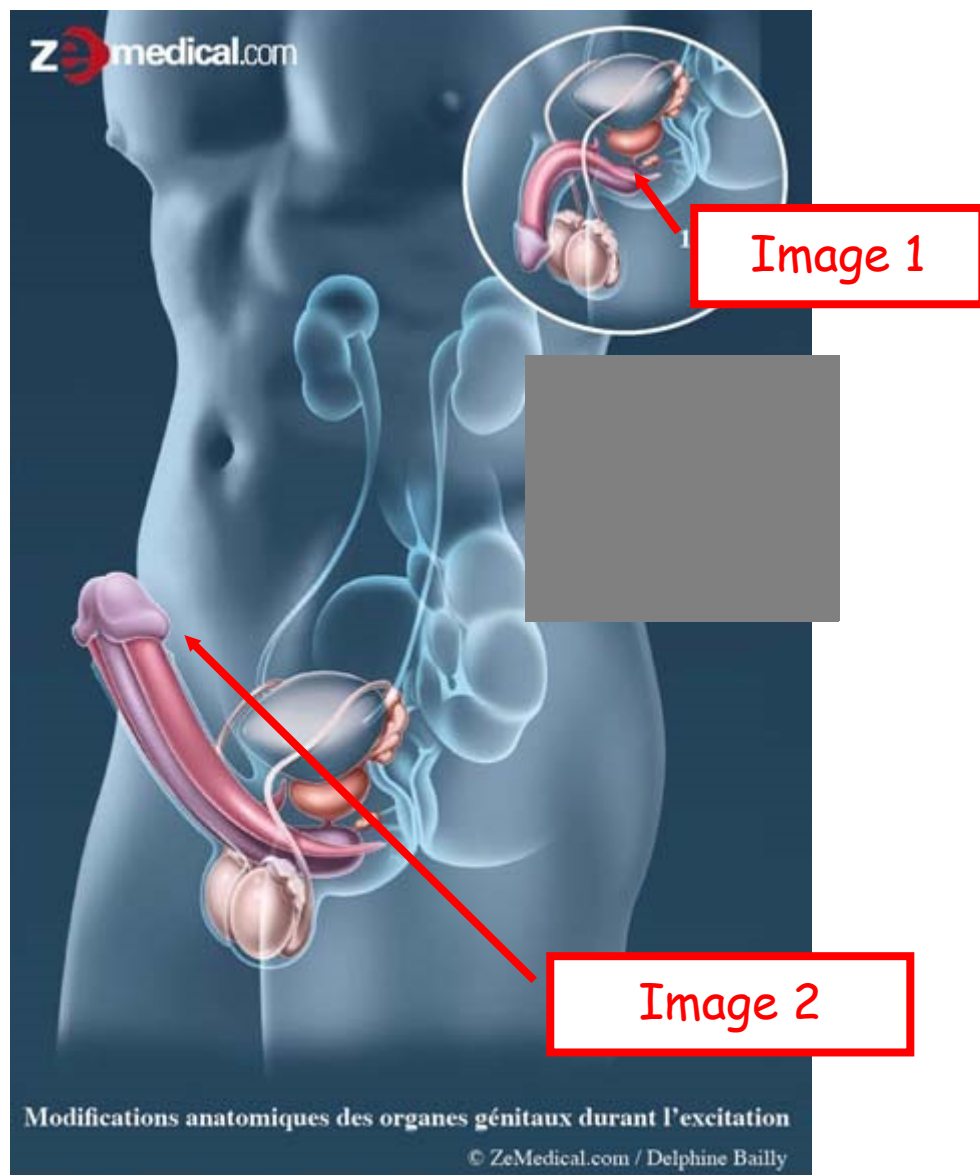

Regarde et compare les images 1 et 2.

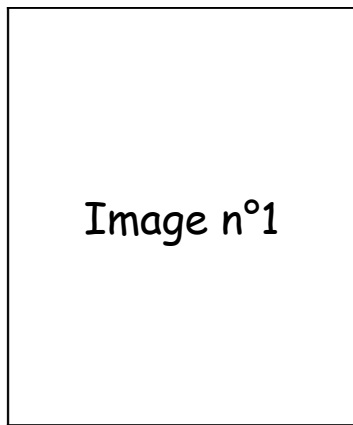

Le pénis est dur, grand et en haut. Il est **excité**. C'est comme cela qu'il peut entrer dans le vagin, au moment de l'accouplement.

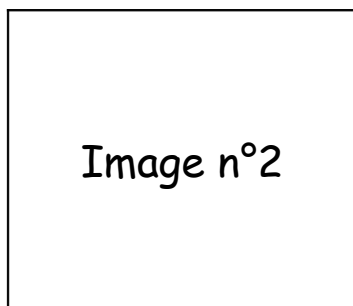

Le pénis est mou, petit et en bas. Il est **au repos**. Il **ne peut pas** entrer dans le vagin de la femme.

Sur l'image ci-dessous, entoure le pénis qui est excité.

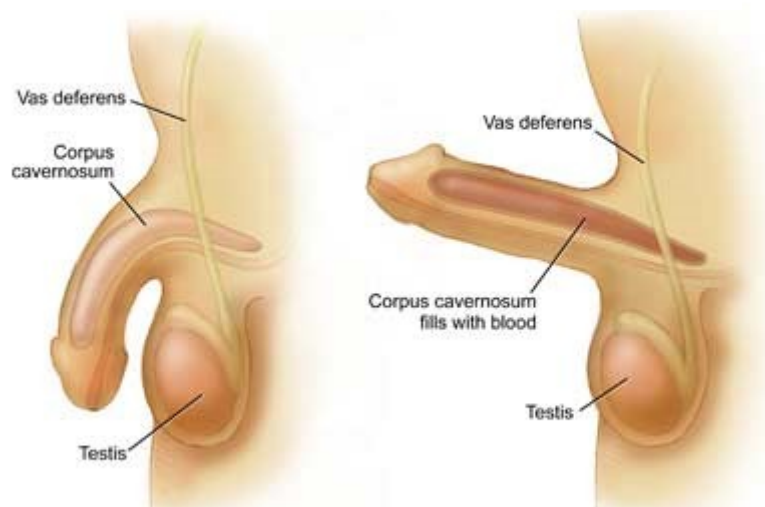

Chez les animaux aussi il doit y avoir accouplement pour avoir des bébés animaux.

Souvent, lors de l'accouplement, le mâle monte sur la femelle.

Regarde les images suivantes et colle l'étiquette qui indique que c'est un mâle ou une femelle sur chaque animal.



